

CryoOmega[®]
Vet

SONUVEX
DIAGNOSTIC

Ganavícola

CRYOMEGA VET

¿QUÉ ES?

CryOmega es un dispositivo crioquirúrgico que dispensa una mezcla de **gases refrigerantes** (pentafluoroetano y difluorometano). Estos gases alcanzan inmediatamente temperaturas efectivas (-52°C) y no requieren espera antes de su uso.

Al aplicar frío durante un tiempo mínimo de 3 a 5 segundos y a una temperatura lo suficientemente baja, provoca una congelación rápida y profunda. La red capilar de la dermis y epidermis de los animales permite tratamientos agresivos sin dolor ni ampollas.

El frío extremo destruye el tejido mediante la lisis de las células y la estasis de los vasos sanguíneos.



- Alta tasa de resolución en todos los tamaños de lesiones.
- Elimina la necesidad de anestesia, suturas, antibióticos y otros cuidados pre y postoperatorios.
 - Portátil para visitas fuera de la clínica.
- Eficiencia práctica. Tiempo de tratamiento menor que el de la extirpación de la lesión.
 - Excelente retorno de la inversión.

CryOmega[®]
Vet
DUAL DELIVERY



SONUVEX
DIAGNOSTIC

Ganavícola

KIT



1 canister de gas criogénico y adaptador para su utilización con una mano.

4 adaptadores para conos.

70 conos de (3mm, 5mm, 7mm, 9mm, 12mm).

1 guía para la selección del cono.

20 *buds* para aplicar tratamiento de zonas de difícil acceso.

SONUVEX
DIAGNOSTIC

Ganavícola

CONGELACIÓN DEL TEJIDO -GAS CRIOGÉNICO-

↓
NECROSIS

↓
RECUPERACIÓN
DEL TEJIDO

APLICACIÓN

3 – 5 segundos (10 – 20 sg en lesiones más complejas)
x3 pulverizaciones (40 sg de espera entre ellas)

A los 15 días, revisión veterinaria
Valorar una cuarta pulverización en la consulta

10 – 28 días

INDICACIONES

- Verrugas palpebrales o en el belfo
- Tumores en párpados
- Tumores en glándulas de meibomio
- Pliegues anales aumentados de tamaño
- Papilomas
- Adenomas
- Granulomas por lamido (granuloma acral)
- Verrugas o condilomas anales



Antes



Día 6



Día 11

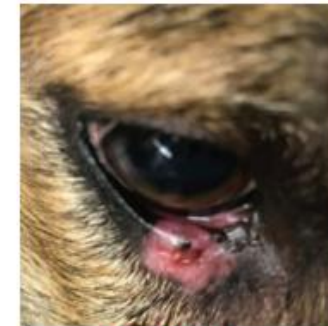

Antes



Después



Antes



Después